

**Presentazione delle attività della
Scuola dell'Infanzia
"L'Aquilone"
11 gennaio 2021**

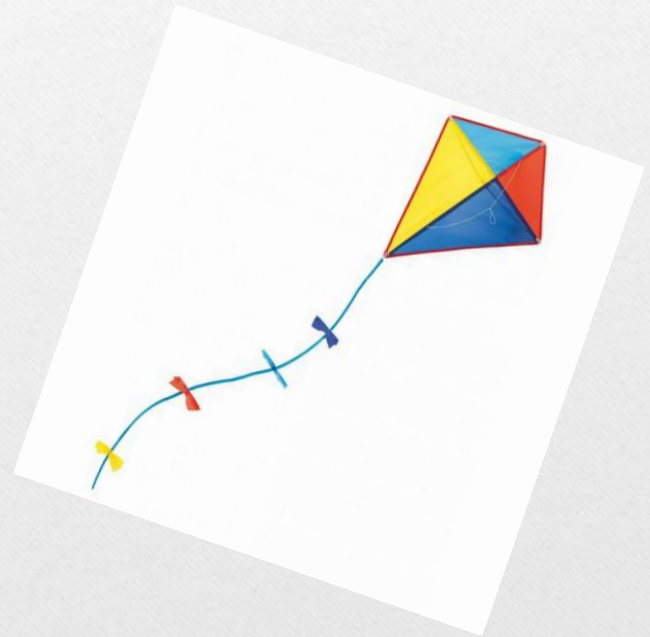

SCUOLA DELL'INFANZIA COME...

CULTURALE

EDUCATIVO



LUOGO DI VITA



DI
CRESCITA

RELAZIONALE

LUOGO DI...

**SOCIALIZZAZIONE
E INCLUSIONE**



**BENESSERE
PERSONALE**

FORMAZIONE DELL'INDIVIDUO



Circolare Ministeriale ISCRIZIONI

1) Iscrizione alla scuola dell'infanzia per i bambini che compiono i tre anni entro il 31 dicembre 2021.

2) Possono, altresì, a richiesta dei genitori, essere iscritti i bambini che compiono il terzo anno di età entro il 30 aprile 2022.

- L'ammissione dei bambini alla frequenza anticipata è condizionata, ai sensi dell'art. 2, comma 2, del D.P.R.89
- del 2009:
- - alla disponibilità dei posti e all'esaurimento di eventuali liste di attesa;
- - alla disponibilità di locali e dotazioni idonee sotto il profilo dell'agibilità e funzionalità, tali da rispondere alle diverse esigenze dei bambini di età inferiore a tre anni;
- - alla valutazione pedagogica e didattica, da parte del collegio dei docenti dei tempi e delle modalità dell'accoglienza.

Criteria accoglimento domande iscrizione

- Deliberati dal Consiglio d'Istituto in data 16/12/2019
- Pubblicati sul sito IC DEZZA
(NEWS iscrizioni)

Criteria ACCOGLIMENTO iscrizioni

1. Conferma degli alunni già iscritti nel precedente anno scolastico;
2. Alunni nuovi iscritti residenti nel Comune conviventi con almeno uno dei genitori o tutore legale o situazioni giuridicamente similari (punti 5), con precedenza:
 - agli alunni con disabilità psico-fisica accertata (punti 5)
 - agli alunni secondo l'età anagrafica (5 anni: 3 punti; 4 anni: 2 punti; 3 anni: 1 punto).

In caso di parità si terranno presenti i seguenti requisiti di priorità:

- viciniorietà della residenza dell'alunno alla scuola (si valuta la distanza dalla scuola su mappa stradale, percorso pedonale (punti 4)

- presenza di fratelli frequentanti lo stesso plesso l'a.s. cui si riferisce l'iscrizione (punti 3)
- unicità genitoriale (punti 3)
- impegno lavorativo di entrambe le figure genitoriali (punti 2)
- alunni con genitori o fratelli in situazione di disabilità (punti 2)
- alunni seguiti dai servizi sociali (punti 1)

In caso di ulteriore parità si procederà , quale *estrema ratio* , al sorteggio.

- Con specifico riferimento al criterio della viciniorietà si precisa che il relativo punteggio viene attribuito laddove il plesso scolastico statale prescelto sia – nell'ambito del Comune – quello più vicino alla residenza dell'alunno (distanze determinate su mappa stradale google maps o altro applicativo informatico tenuto conto del tragitto pedonale).
- Per unicità genitoriale/genitore unico si intende il genitore unico esercente la responsabilità genitoriale non convivente con altra persona adulta di riferimento.

ESEMPIO VICINIORIETA'

Viene effettuata iscrizione per scuola Via Campania

Residenza	Distanza in metri scuola Campania	Distanza in metri scuola Cesaris	Punteggio
1) Via Dezza, 50	1 100 metri	500 metri	NO 4 punti
2) Piazza Piemonte 5	450 metri	1 400 metri	SI 4 punti

- 3) Alunni nuovi iscritti non residenti, con domanda presentata entro i termini previsti dalla Circolare Ministeriale, secondo le seguenti priorità:
- _____ assenza di scuola dell'infanzia statale nel proprio Comune. (punti 3)
- fratelli frequentanti lo stesso plesso l'a.s. cui si riferisce l'iscrizione (punti 3)
- genitore/i lavoratore/i nel territorio del Comune di Melegnano (punti 2)
- presenza di nonni residenti (punti 1)

Organizzazione oraria alla scuola dell'infanzia

Attività dal lunedì al venerdì
dalle ore 8.00-9.00: ingresso
dalle ore 15.30 -16.00: uscita

E' garantito dal Comune il servizio di
refezione scolastica.

Prolungamento orario

Il prolungamento orario (16.00-17.00) potrà essere attivato solo in presenza di un numero minimo di 15 iscritti.

E' organizzato dalla scuola con la collaborazione di educatori esterni, con richiesta di un contributo a carico delle famiglie.



La giornata alla scuola dell'infanzia

• 8.00-9.00 entrata,
accoglienza e gioco
libero

• 9.00-11.30 attività
didattiche in sezione o
laboratorio

• 12.00-14.00 pranzo e
intervallo

• 14.00-15.30 attività
didattiche in sezione o
laboratorio

**INGRESSO
ACCOGLIENZA
h 8-9**



**CONVERSAZIONE
CIRCLE TIME h 9-10
MERENDA**





**ATTIVITA' DIDATTICHE,
LABORATORI, PROGETTI CON ESPERTI
h 10-11,30**

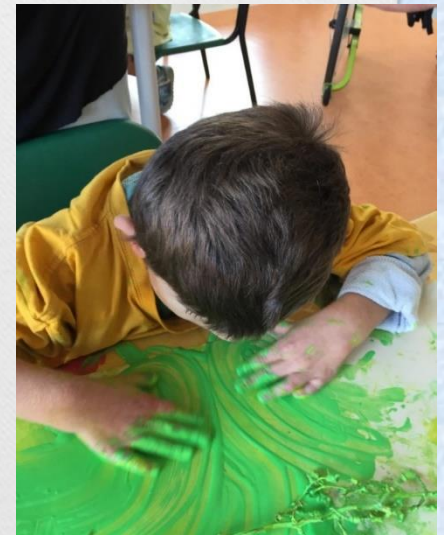



**GIOCO,
CURA PERSONALE
h 11,30-12**



**PRANZO
h 12-13**



**GIOCO LIBERO
O STRUTTURATO
h 13-14,45
laboratori
h 14-15,30**



**ATTIVITA' DIDATTICHE
IN SEZIONE O A CLASSI PARALLELE
h 14-15,15**



**LABORATORI
CON DOCENTI INTERNE**



**USCITA
h 15,30-16**

SCUOLA DELL'INFANZIA

VALORIZZA

CURIOSITA'

ESPLORAZIONE

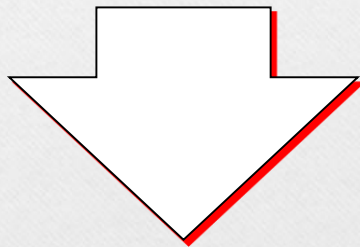

PROGETTI D'APPRENDIMENTO

I nostri progetti ...

L'accoglienza e la continuità

La "Scuola Sicura"

Progetto BIBLIOTECA e intercultura

Progetto teatro e yoga

Progetto ambiente e riciclo

Benessere e prevenzione: «A scuola
insieme»



I nostri laboratori

Laboratorio psicomotorio

Didattica laboratoriale per

- sezioni a classi parallele e per
- fasce d'età

Laboratorio grafomotorio

Laboratorio logico- matematico

Attività di laboratorio in aula CRE-
ATTIVA

Alla scuola dell'infanzia e si impara a ...

- Stare insieme agli altri
- Fare da solo
- Pensare, parlare, raccontare
- Misurare, confrontare, classificare
- Esprimersi attraverso il colore, la musica, il gioco, il travestimento
- Osservare, esplorare, conoscere e rispettare la natura

**INDIVIDUALITA'
BAGAGLIO DI STORIA**

IL BAMBINO

LA FAMIGLIA

**COLLABORAZIONE
PARTECIPAZIONE
FIDUCIA
DIALOGO**

LA SCUOLA

**ACCOGLIENZA
INTEGRAZIONE
COLLABORAZIONE
COMPETENZA
PROFESSIONALITA'
RISPETTO DEI TEMPI
FLESSIBILITA'**

Le modalità di iscrizione

QUANDO?

Fino al 25 gennaio 2021

INFO

Presso la Segreteria dell'IC G.DEZZA, Via Cadorna,
23- tel. 029834091

Mail: alunni@istitutodezza.edu.it

Mail DS: ds@istitutodezza.edu.it

Sito: www.istitutodezza.edu.it

IN CHE MODO?

Compilazione da parte del genitore della
domanda di iscrizione (vedi link sito)

<https://istitutodezza.edu.it/iscrizioni-a-s-2021-2022/>

Occorre allegare copia del documento identità e codice fiscale dei genitori e dell'alunno e certificato vaccinazioni alunno.

Il certificato di vaccinazione è requisito di accesso alla scuola dell'infanzia.

Non verranno accolte domande incomplete.

In caso di esubero domande richiesta dichiarazione datore di lavoro per attribuzione punteggio.

Orari segreteria per supporto iscrizioni

Dal lunedì al venerdì dalle ore
9.00 alle ore 12.00.

Lunedì e mercoledì dalle
14.00 alle 16.00.

Sabato 16 e 23 gennaio dalle
9.00 alle 12.00

Prossimo appuntamento

15/06 COLLOQUI
ore 17.00

GRAZIE PER LA CORTESE ATTENZIONE

